

NIEUWSBRIEF

voor verwijzers



Geachte collega,

Hierbij ontvangt u de YOEP-groep verwijzers nieuwsbrief van het derde kwartaal van 2024. In deze nieuwsbrief houden wij u op de hoogte van de meest recente ontwikkelingen die voor u mogelijk interessant zouden kunnen zijn.

Zo starten er na de zomer diverse groepsbehandelingen die zich onder andere focussen op:

- Verbeteren van een negatief zelfbeeld
- Identiteit, gender en eigenheid
- Emotieregulatie
- ADHD

Meer over onze diverse groepsbehandelingen en wanneer deze van start gaan leest u in deze nieuwsbrief.

Ook op het gebied van behandeling en begeleiding op onze locaties zitten we niet stil. Ons Doorstart-programma voor thuiszitters in Alphen aan den Rijn is van start gegaan. In Bussum is er een ouderbegeleider gestart ter ondersteuning van onze GGZ.

Praktische informatie over aanmelden, verwijzen en onze wachttijden leest u op de laatste pagina.

Hartelijke groet,
Marije Veen - Bestuurder YOEP-groep

Onderwerpen niewsbrief

YOEP UPDATE

**LOCATIE & REGIO
NIEUWS**

**START
GROEPSBEHANDELINGEN**

PRAKTISCHE INFORMATIE

Geen verwijzers nieuwsbrief meer ontvangen? Mail dan naar communicatie@yoep.nl

YOEP update

Algemeen YOEP nieuws



Brochures

Wist u dat u voor informatie over onze dienstverlening of specifiek aanbod zoals onze Doorstart, Scheidingspoli of Trainingslocatie op onze website terecht kan om al onze brochures direct te downloaden?

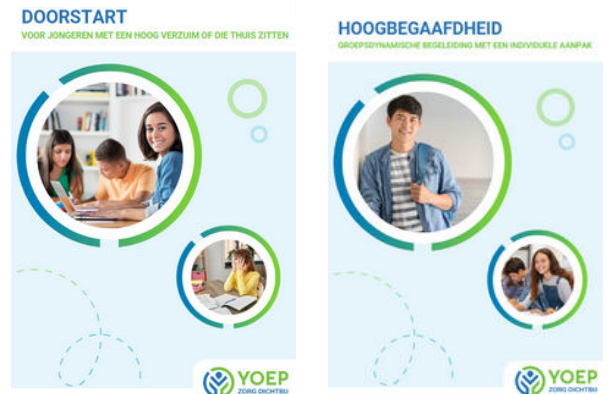

Netwerkers

Bij de YOEP-organisatie wordt gewerkt met Netwerkers. Mocht u meer informatie willen over onze dienstverlening of ons aanbod, neem dan vooral contact op. Onze netwerkers vinden het leuk om u te leren kennen en meer te vertellen over wat we doen!

Regio's YOEP-Groep

De YOEP-groep is een netwerkorganisatie die bestaat uit de zorgorganisaties YOEP, Groei & Glunder, de Praktische GGZ en PHHaastrecht. We zijn actief in diverse regio's in Nederland.

REGIO'S YOEP-GROEP

- Alphen aan den Rijn
- Amstelland (Amstelveen/Aalsmeer)
- Amsterdam
- DUO (Diemen, Uithoorn, Ouder-Amstel)
- Gooi- en Vechtstreek
- Haaglanden
- Haarlemmermeer
- Holland Rijnland
- IJmond & Zuid Kennemerland
- Lansingerland
- Lekstroom
- Midden Holland
- Rijnmond
- Utrecht West
- Zaanstreek Waterland
- Zuid Holland Zuid



Kijk op onze website www.yoep.nl welk aanbod op welke locatie wordt aangeboden.





Locatie	Organisatie	Voor wie	Update
Alphen aan den Rijn	YOEP	Jeugd	De Doorstart in Alphen aan den Rijn is gestart. Dit is een locatie voor (dreigende) thuiszitters uit het voortgezet onderwijs. De eerste jongeren zijn aangemeld en zullen binnenkort starten.
Leiderdorp	De Praktische GGZ	Jeugd	Vanuit De Praktische GGZ zijn we in samenwerking met de gemeente Alphen aan den Rijn de wachtlijst aan het wegwerken. We hebben korte lijnen met de gemeente, waardoor aanmeldingen snel kunnen starten.
Amstelveen	Groei & Glunder	Jeugd	In Amstelveen is er gestart met een Jonge Kind behandelgroep voor kinderen in de leeftijd van 2-5 jaar met een achterstand in de ontwikkeling en stagnatie op verschillende levensgebieden. Kinderen uit de regio Amstelveen/Aalsmeer en DUO kunnen aangemeld worden voor deze groep.
Amsterdam	Groei & Glunder	Jeugd	Er is een nieuwe rouwtherapeut gestart op de locatie in Amsterdam. Deze kan middels CGT en narratieve therapie kinderen en gezinnen ondersteunen die te maken krijgen met ingrijpende veranderingen of verliessituaties.
Bussum	YOEP	Jeugd	Per 1 oktober start er een ouderbegeleider in Bussum. De ouderbegeleider kan worden ingezet als aanvulling op de behandeling binnen de GGZ.
Den Haag	YOEP	Kind en Jeugd	YOEP Den Haag biedt op woensdagochtend (BO) en op donderdagochtend groepsbegeleiding (VO) voor hoogbegaafde kinderen en jongeren.



START GROEPSBEHANDELINGEN

VERS-TRAINING	3 sept	12 - 18 jaar	Tiel
ACT YOUR WAY	16 sept	15 - 18 jaar	Zoetermeer
COMET	27 sept	18+	Gouda
COMET	Gehele jaar	18+	Bussum
GENDER EN EIGENHEID	Medio sept	12 - 18 jaar	Amsterdam
CGT	27 sept	18+	Zoetermeer
CGT	Gehele jaar	18+	Bussum
ADHD	Gehele jaar	12 - 18 jaar	Bussum

VERS-training - Emotieregulatie

De VERS-training wordt gegeven door een psycholoog en psychomotorisch therapeut. VERS is een groepsbehandeling gericht op het leren herkennen van **oplopende emoties/spanning en het reguleren daarvan**.

ACT your way - Ontdekken wie je bent

ACT your Way is een training over **autonomie en identiteit**, gericht op het ontdekken wie je bent en het leren kiezen voor jouw eigen pad.

START GROEPSBEHANDELINGEN

COMET-groep - Negatief zelfbeeld

De COMET groepstraining richt zich op mensen met een onterecht **negatief zelfbeeld**. Dit houdt in dat je te veel oog hebt voor je negatieve kanten en te weinig voor je positieve kwaliteiten.

Gender en Eigenheid groep

De Gender en Eigenheid groep is bedoeld voor jongeren die worstelen met hun **identiteit** en zich anders voelen dan hun leeftijdsgenoten. Dit kan te maken hebben **genderidentiteit, uiterlijke kenmerken, culturele achtergrond, seksuele oriëntatie, interessegebieden, of andere persoonlijke eigenschappen**. Het doel is om hun zelfinzicht, weerbaarheid en eigen kracht te vergroten.



CGT Groepsbehandeling - ombuigen gedachten

Tijdens **CGT groepsbehandeling** zal er worden ingegaan op het **ombuigen van negatieve gedachten**, gedragsexperimenten en het onder de loep nemen van eigen overtuigingen. De training is geschikt voor een brede doelgroep, bijvoorbeeld angstige of sombere personen.



ADHD - Groepstraining

Bij deze groepstraining wordt er stilgestaan bij AD(H)D en wat daarbij komt kijken zowel op school, thuis als in sociaal contact met bijvoorbeeld vrienden. Tijdens de training leert het kind vaardigheden die hem of haar kunnen helpen bij het omgaan en verminderen van de klachten passend bij AD(H)D (met of zonder diagnose) op verschillende gebieden.



Verwijzen

Er zijn verschillende manieren waarop een cliënt doorverwezen kan worden:

- Een beschikking vanuit de gemeente.
- Een bepaling vanuit de Jeugdbescherming
- Huisartsen kunnen patiënten via ZorgDomein verwijzen naar zowel YOEP, De Praktische GGZ, Groei & Glunder en PHHaastrecht.

Aanmelden

Voor YOEP, De Praktische GGZ en Groei & Glunder kan aangemeld worden via de aanmeldformulieren op de website: yoep.nl/aanmelden.

Ons **aanmeldteam** neemt contact op met ouders of de verwijzer om te kijken of we vanuit de YOEP-groep passend aanbod hebben. Wilt u vooraf overleggen over een casus? Neem dan telefonisch contact met ons op.

Wachttijden

Per hulpvraag en regio is er sprake van **verschillende wachttijden**. Wij doen er alles aan om de wachttijd zo kort mogelijk te houden. Op onze website staan de actuele wachttijden. Deze staan tevens op de verschillende beschikbaarheidswijzers per regio en in ZorgDomein.

De Praktische GGZ heeft contracten met alle zorgverzekeraars. Voor **zorgverzekeraars CZ en Zilveren Kruis Achmea** hanteren we op dit moment een cliëntenstop in verband met het omzetplafond van deze verzekering. We zijn in afwachting van een verruiming en komen in een latere nieuwsbrief hierop terug.

**MEER INFORMATIE?
KIJK DAN OP
WWW.YOEP.NL/wachttijden**

